

Օգոստոս 16, 1948

Հագեշնորհ
Տ. Սուքիաս Արղ. Գալեան
Նախագահ պատ. Հոգաբարձութեան
Ս. Միլվոգիի Համայնքին,

Ստացած ենք Յուլիս 29 թուակիր Ձեր գրութիւնը որով կը տեղեկացնէիք թէ Ձեր եկեղեցւոյ անունին գնուած գերեզմանատան բոլոր պաշտօնական գործողութիւնները լրացուցած էք եւ ստացած կալուածական թղթերը Ստացած ենք նաեւ գերեզմանատան յատակագծի մէկ օրինակը:

Հայկական առանձին գերեզմանատուն մը ունենալու գաղափարին իրականացումը որ կուգայ լեցնել անհրաժեշտ կարիք մը Ս. Միլվոգիի մեր եկեղեցւոյն եւ Համայնքին, գնահատութեան արժանի յաջողութիւն մըն է որուն համար կը յայտնենք մեր ուրախութիւնն ու գոհունակութիւնը:

Նոյն գրութեամբ կը յայտնէիք նաեւ թէ Գնման Յանձնախումբը իր գործը լրացուցած ըլլալով, անդամական ժողովը ընտրեց Գերեզմանատան Յանձնախումբ մը, որուն կազմը ներկայացնելով կը խնդրէիք անոր վաւերացումը:

Նկատելով որ յիշեալ անձնակազմութիւնները օրինակոր կերպով ընտրուած են եւ կը վայելեն անդամական ժողովի վստահութիւնը իբրեւ նախաձախնդիր եւ պատուական անդամներ եկեղեցւոյ, այսու կը վաւերացնենք ու կը հաստատենք անոնց ընտրութիւնները ու պաշտօնները հետեւեալ կարգով. -

- | | | |
|------|--------------------|---------------------|
| Տեաք | Միհրան Խայլեան | Ատենապետ |
| | Ղազէր Պոյաճեան | Փոխ-Ատենապետ |
| | Զեբովբէ Պալեան | Ատենադպիր |
| | Գաբրիէլ Գաբրիէլեան | Փոխ-Ատենադպիր |
| | Մնորհք Պարսամեան | Գանձապահ |
| | Պարսամ Պարսամեան | Հաշուակալ |
| | Դազէս Պարսամեան | Խորհրդական-Գոյքապահ |

Կ'օրհնենք Գերեզմանատան նորընտիր Յանձնախումբի բոլոր անդամները եւ կը մաղթենք կարողութիւն եւ յաջողութիւն ի Տեառնէ:

Ողջունիւ սիրոյ
Մնամք աղօթակից

Առաջնորդ Հայոց Ամերիկայի

Հոգաբարձութիւն
 Հայ Առաքելական
 Ա. Յարութիւն Եկեղեցւոյ
 P. O. BOX 142
 ՍԱՌԻՔ ՄԻԼՎԱՒՈՒԿ, ՎԻՍ,



Trustees of
 Armenian Apostolic
 St. Haroutune Church
 909 MICHIGAN AVENUE
 SOUTH MILWAUKEE, WIS.

REV. SOUKIAS A. KALFAYAN
 RECTOR OF ARMENIAN CHURCHES IN WISCONSIN
 P. O. Box 334 South Milwaukee, Wis.
 Phones: 413-JY 382-J or 745

Հունիս 29, 1948

Սուրբ. Կոր. Կոր. Կոր.
 14 Ձգում 548 ՄԿ:

Տ. Տրամբ եղբայր. Երաստեան
 Դարձրաւ Աւանդաբան Երանայ Առեկի
 Դ Իրեւոյ

Արժանաւոր Տրամբ.

Ինչպէս, արձանով Ձեր արժանաւորութեան յիշատակը
 Տ Եւ Տ Իրեւոյն Տ Իր, շատ արգիւտ յարգում ձեր զօրն Տ
 այ Երանայ: Ա. Մ. Կոլտի Ա. Դոքթ. Կոչ. Միջոցն սխա-
 թաւորութիւն ինչ "Ա. Զոքթ. Գրեթեւ Երանայ" ինչ
 սխալութեան յարան է Եւ այժմ Տ Իր յոյսով յարգ
 արժանաւորութեան սխալութեան Տ Իր (Տ Եւ Տ Իր Եւ Տ Իր)
 Եւ Մ. Եգեղարտի Երանայ Երանայ Տ Իր Երանայ
 շատ խորով, արժան Եւ յարգում Տ Իր Երանայ
 Տ Իր Երանայ յարգում Եւ Տ Իր: Եւ յարգում Երանայ
 ինչ յարգում Երանայ, Երանայ Տ Իր Երանայ Տ Իր
 արժան Երանայ Տ Իր Երանայ Երանայ Տ Իր
 \$1470.00 է Տ Իր 500 յարգում Տ Իր Երանայ Տ Իր
 այ Տ Իր Երանայ, Երանայ Տ Իր Երանայ, Երանայ
 Երանայ Երանայ Տ Իր: Երանայ Երանայ Երանայ
 Երանայ Տ Իր արժանութեան Երանայ Տ Իր Երանայ
 Երանայ Երանայ Տ Իր Երանայ Տ Իր Երանայ Տ Իր
 Երանայ Տ Իր Երանայ Տ Իր Երանայ Տ Իր Երանայ Տ Իր

1- Արժան. 12 - ինչ Երանայ յարգում Երանայ
 Տ Իր Երանայ յարգում Երանայ Տ Իր Երանայ Տ Իր
 Երանայ Տ Իր Երանայ Տ Իր Երանայ Տ Իր Երանայ Տ Իր
 Արժան Երանայ Տ Իր Երանայ Տ Իր Երանայ Տ Իր

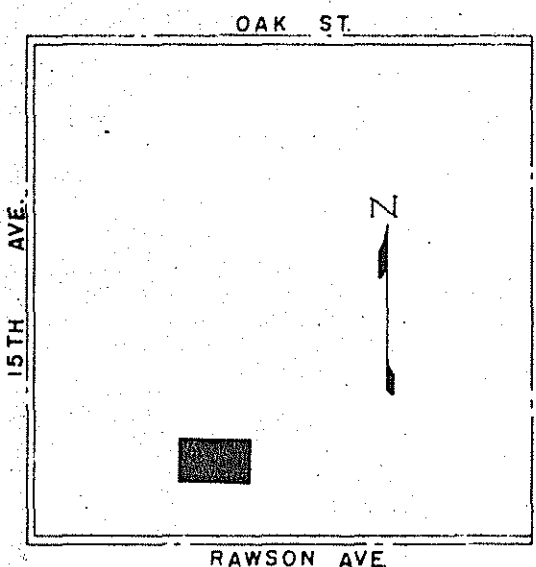

S.W. 1/4 Sec. 2, T.5N, R.22E

ST. HAROUTUN CEMETERY

BEING A PART OF THE SOUTHWEST 1/4 SECTION 2, TOWN 5 NORTH, RANGE 22 EAST
IN THE CITY OF SOUTH MILWAUKEE, MILWAUKEE COUNTY, WISCONSIN.

GRAPHIC SCALE

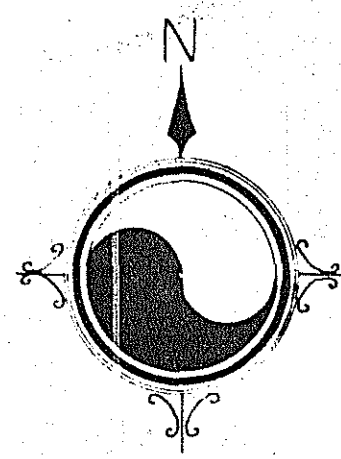
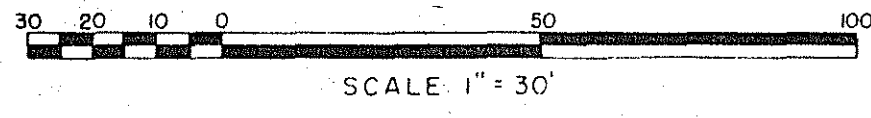

LEGEND

- STONE MONUMENT
- 2" IRON PIPE

RAWSON PARK

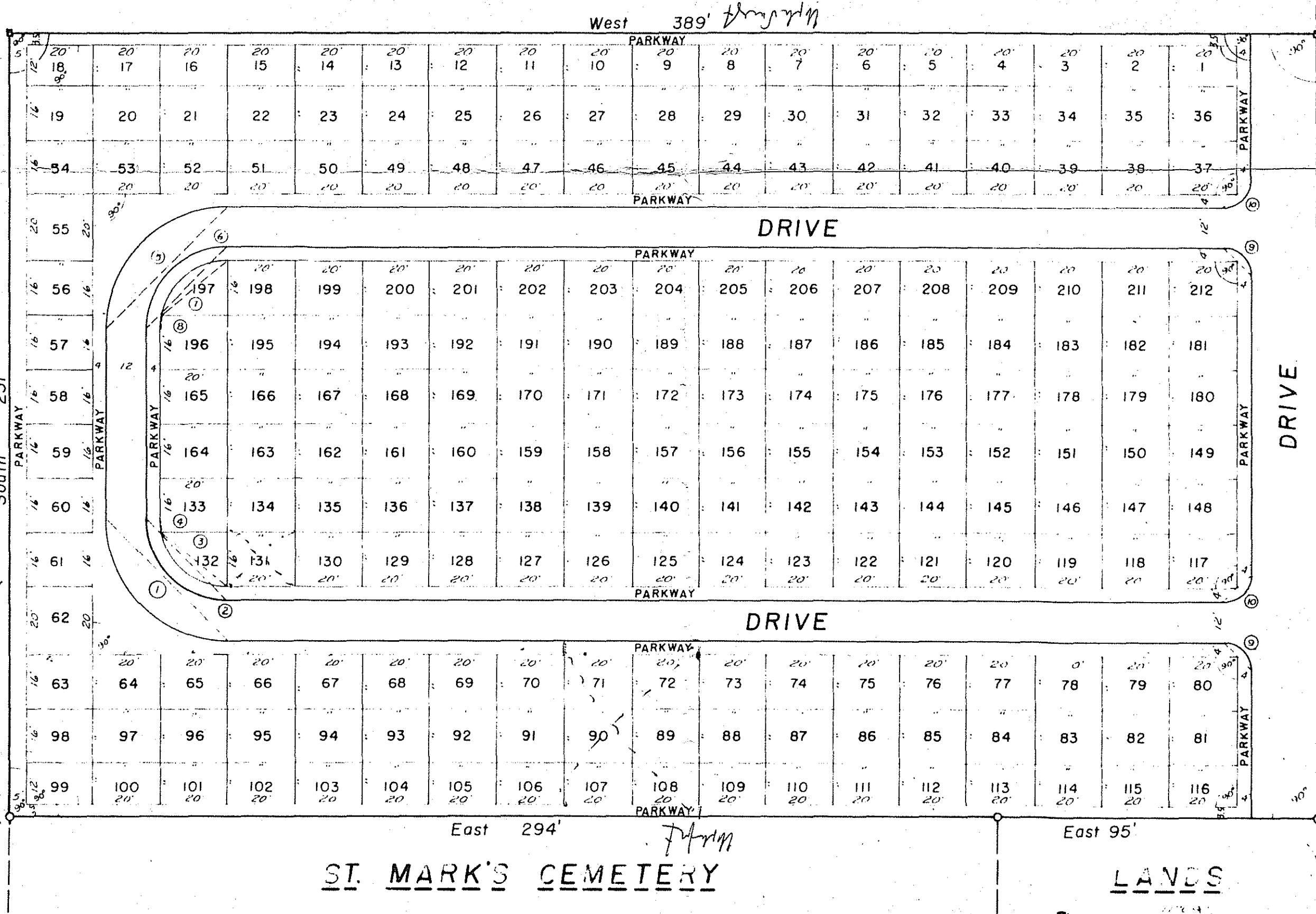

NUMBER	RADIUS	ARC	CHORD	CHORD BEARING	CENTRAL ANGLE
1	36.00	54.55	50.91	N 45° 00' 00" W	90° 00' 00"
2	24.00	37.10	33.94	N 45° 00' 00" W	90° 00' 00"
3	20.00	27.38	25.30	N 50° 46' 00" W	78° 28' 00"
4	20.00	4.02	4.02	N 05° 46' 00" W	11° 32' 00"
5	36.00	54.55	50.91	N 45° 00' 00" E	90° 00' 00"
6	24.00	37.10	33.94	N 45° 00' 00" E	90° 00' 00"
7	20.00	27.38	25.30	N 50° 46' 00" E	78° 28' 00"
8	20.00	4.02	4.02	N 05° 46' 00" E	11° 32' 00"
9	8.00	12.57	11.31	N 45° 00' 00" W	90° 00' 00"
10	8.00	12.57	11.31	N 45° 00' 00" E	90° 00' 00"

STATE OF WISCONSIN ss
MILWAUKEE COUNTY

We, Tarkas Barsamian, Chairman, Harry Kaprelian, Secretary, and Mihran Hayalian, Chairman Cemetery Committee, of the Board of Trustees of St. Haroutun Armenian Apostolic Church, owner of the land described in the foregoing certificate of Walter J. Connell, Surveyor, hereby certify that we have caused the land described therein to be surveyed, divided, mapped, and dedicated as represented on the above map, in testimony whereof we have hereunto affixed our hands and seals this 12th day of May, 1948.

WITNESSES

JOSEPH A. BETHLE
NAMES BARSAMIAN

TARKAS BARSAMIAN - Chairman
HARRY KAPRELIAN - Secretary
MIHRAN HAYALIAN - Chairman
Cemetery Committee

STATE OF WISCONSIN ss
MILWAUKEE COUNTY

I personally came before me this 12th day of May, 1948, the above named Tarkas Barsamian, Chairman, Harry Kaprelian, Secretary, and Mihran Hayalian, Chairman Cemetery Committee, as Trustees of the St. Haroutun Armenian Apostolic Church, to be known to be persons who executed the foregoing instrument and acknowledged the same. Subscribed and sworn before me this 12th day of May, 1948.

JOSEPH A. BETHLE, Notary Public, Milwaukee, Wis.
My commission expires Dec. 10, 1950

STATE OF WISCONSIN ss
MILWAUKEE COUNTY

Be it resolved by the Common Council of the City of South Milwaukee, Milwaukee County, Wisconsin, that the plat of the St. Haroutun Cemetery, being a part of the Southwest Quarter Section 2, Town 5 North, Range 22 East, City of South Milwaukee, Milwaukee County, Wisconsin, be and the same is hereby adopted and approved this 12th day of May, 1948.

CHARLES E. PLOTZ - Mayor
LOUIS J. MOSKOWSKI - Clerk

I hereby certify that the foregoing resolution is a true and correct copy of a resolution adopted by the Common Council of the City of South Milwaukee, Milwaukee County, Wisconsin, on the 12th day of May, 1948.

LOUIS J. MOSKOWSKI - Clerk

I, Walter J. Connell, hereby certify that I surveyed, subdivided and mapped the St. Haroutun Cemetery, being a part of the Southwest Quarter of Section 2, Town 5 North, Range 22 East, in the City of South Milwaukee, Milwaukee County, Wisconsin, bounded and described as follows: Commencing at the southwest corner of said 1/4 section, running thence east along the south line of said 1/4 section 176.90 to a point, thence North at right angles with the south line of said 1/4 section 330 to the place of beginning of the lands to be described, running thence North and parallel to the west line of said 1/4 section 231 to a point, thence West and parallel to the south line of said 1/4 section 389 to a point, thence South and parallel to the west line of said 1/4 section 231 to a point, thence East and parallel to the south line of said 1/4 section 389 to the place of beginning.

That I have made such survey, subdivision, and the above map by the order and direction of the Board of Trustees, St. Haroutun Armenian Apostolic Church.

That the above map is a correct representation of all the exterior boundaries of the land surveyed and of the divisions therein made.

That in surveying, subdividing, and mapping the same, I have complied with the provisions of Chapter 157 of the Statutes of the State of Wisconsin.

WALTER J. CONNELL - Surveyor

STATE OF WISCONSIN ss
MILWAUKEE COUNTY

Walter J. Connell, being first duly sworn on oath, deposes and says that he is the surveyor who signed to the foregoing certificate and that he now swears that all of the contents of the same are true, and he makes this affidavit as required by law. Subscribed and sworn to before me this 12th day of May, 1948.

WILLIAM J. MURRAY - Notary
My commission expires 7/1/48

STATE OF WISCONSIN ss
MILWAUKEE COUNTY

I, Clarence M. Sommers, being the duly elected, qualified, and acting treasurer of the County of Milwaukee, do hereby certify that in accordance with the records in my office, there are no delinquent taxes or special assessments as of Nov. 1, 1948 affecting the lands included in the plat of St. Haroutun Cemetery.

CLARENCE M. SOMMERS
Treasurer, Milwaukee County

STATE OF WISCONSIN ss
MILWAUKEE COUNTY

Be it resolved that the plat of St. Haroutun Cemetery, being a part of the Southwest Quarter Section 2, Town 5 North, Range 22 East, City of South Milwaukee, Milwaukee County, Wisconsin, be and hereby is approved.

Milwaukee, Wis. JUNE 17, 1948.

I hereby certify that the foregoing is a true and correct copy of a resolution adopted by the Board of Supervisors of Milwaukee County at a special meeting of the said board held on the 15th day of June, 1948.

GEORGE F. BREITBACH
County Clerk

W. K. ...